

IMPIANTO FOTOVOLTAICO A TERRA DENOMINATO "CAPPELLETTA" CON POTENZA IN IMMISIONE PARI A 10.350,00 kW E RELATIVE OPERE CONNESSE SITUATO NEL COMUNE DI MAPPANO (TO)

PROGETTO DEFINITIVO

SEZIONI DELLE LINEE MT DI CONNESSIONE

Attraversamento canale dir. Rio Mattone

IDENTIFICAZIONE ELABORATO					
Livello Prog.	Codice	Tipo doc.	N° elaborato	Nome file	TIPO ELAB.
		PDF	T14.4		
REV.	DATA	DESCRIZIONE		ESEGUITO	VERIFICATO
00	10/2025	Prima emissione - Screening di VIA		GEOM. MARCO MARCHISIO	ARCH. IVANO GARELLI
					GEOM. ALBERTO BALSAMO

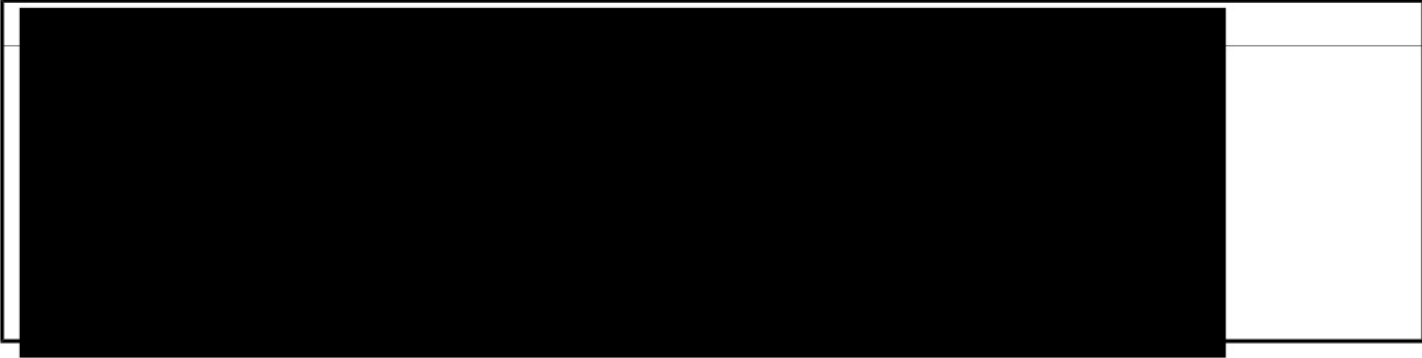

RICHIEDENTE

ReRe 49 S.r.l.
Sede Legale:
Piazza Borromeo, 14 - 20123 Milano (MI)
CF e Partita IVA 14265370966
MI-2771328
rere49sri@legalmail.it

Soggetta all'attività di direzione e al coordinamento da parte di Energie Zukunft Schweiz AG (CH)

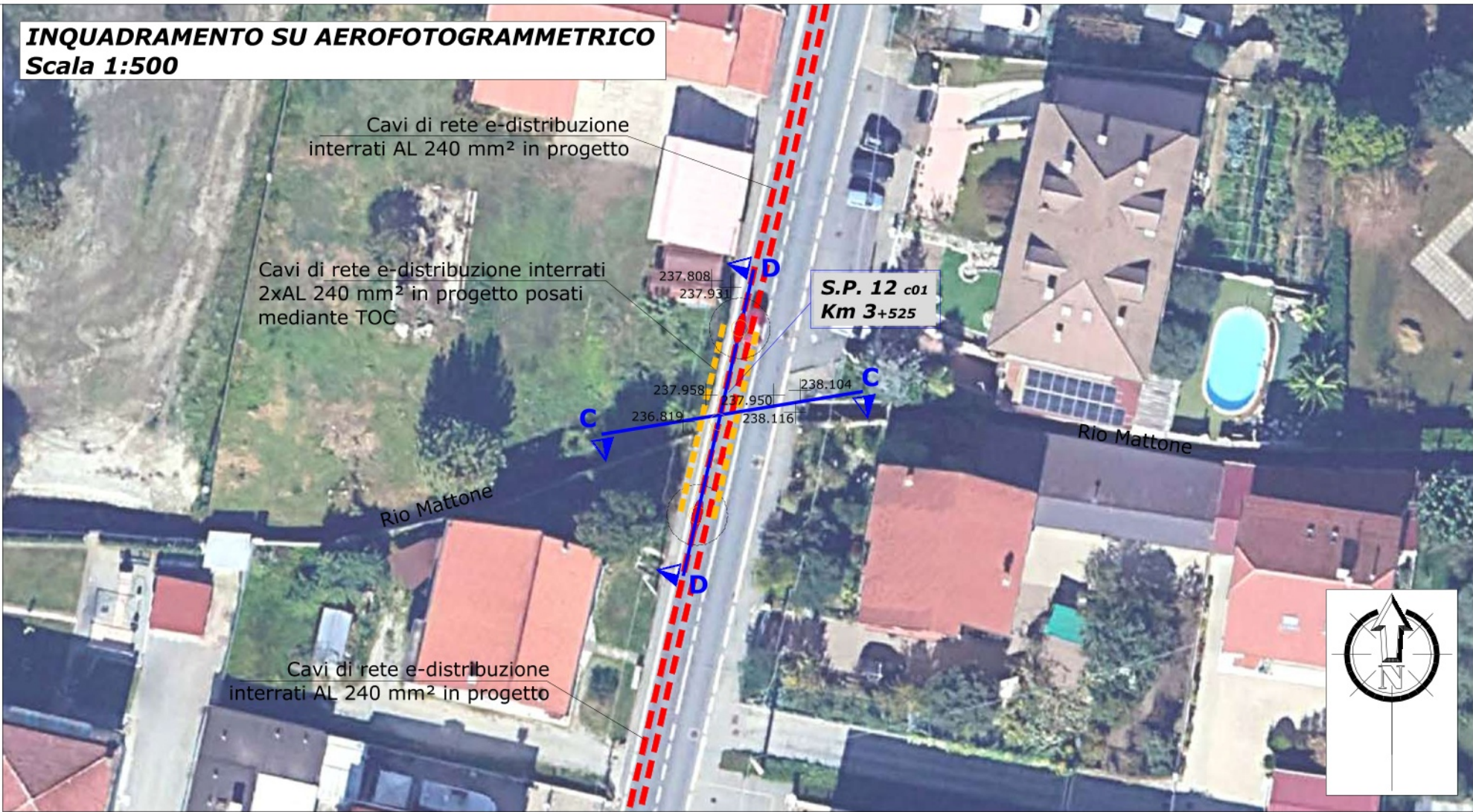
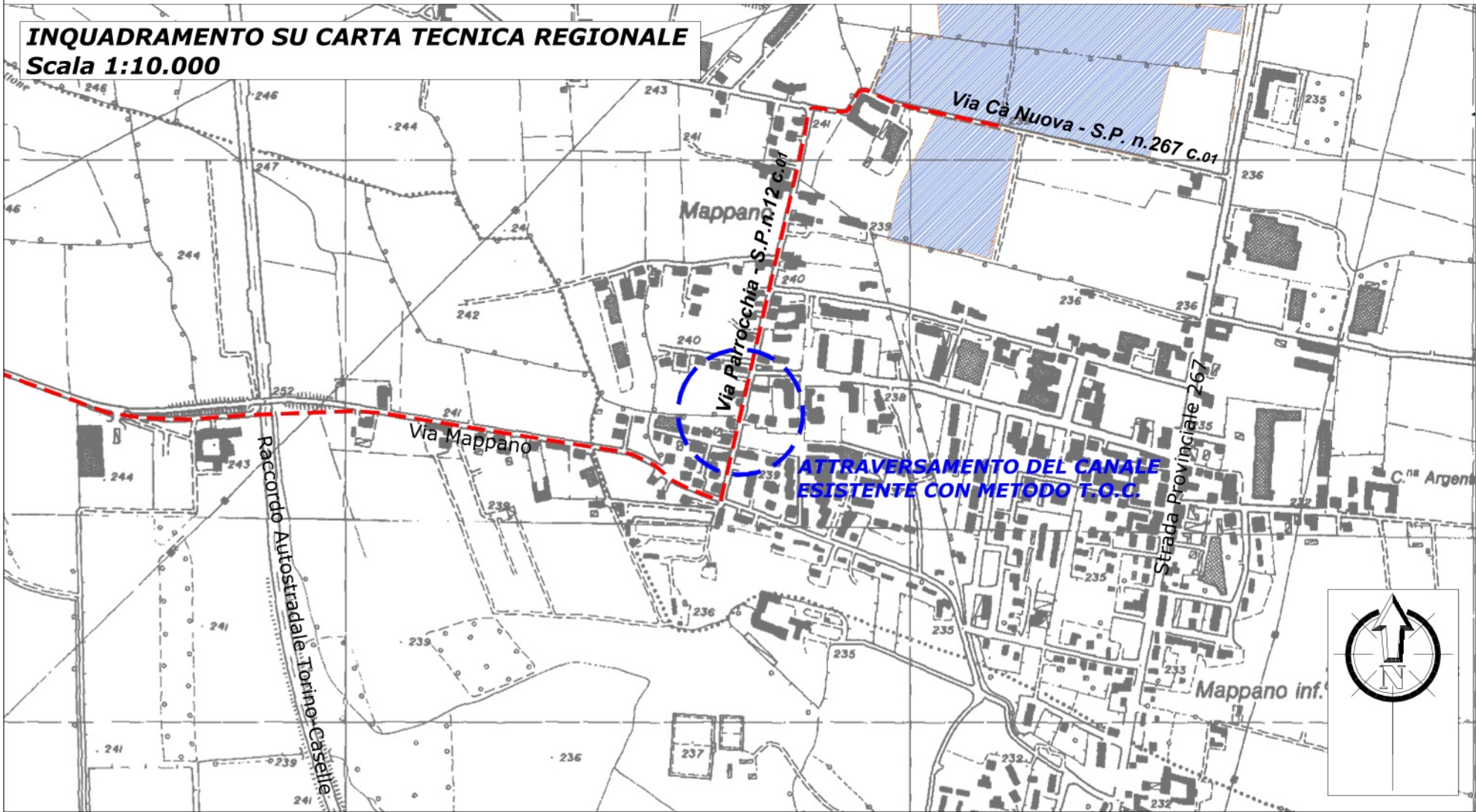

SEZIONE C-C DELLA POSA DEI CAVIDOTTI MT CON TRIVELLAZIONE ORIZZONTALE CONTROLLATA
Scala 1:100

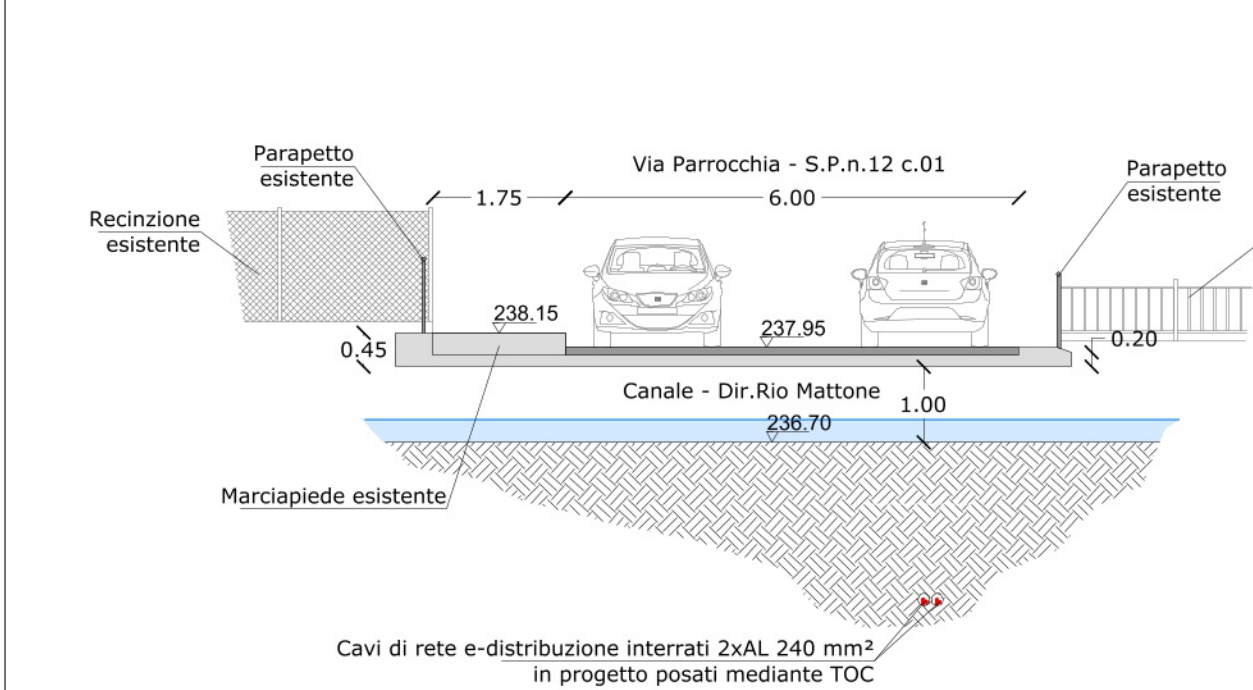

SEZIONE D-D DELLA POSA DEI CAVIDOTTI MT CON TRIVELLAZIONE ORIZZONTALE CONTROLLATA
Scala 1:100

